



HEQM

[한밭 교육품질관리 시스템]

학생 매뉴얼

❖ 교육품질관리시스템 인터넷 주소

- <http://heqm.hanbat.ac.kr>

큐

❖ 아이디 · 비밀번호

- 통합학사시스템의 아이디와 비밀번호 사용
- HEQM(교육품질관리시스템)에서는
아이디 생성과 비밀번호 변경이 불가능함

국립한밭대학교
HANBAT NATIONAL UNIVERSITY

HEQM LOGIN

☒ 학생 ☐ 교수 ☐ 관리자 * 계정 구분을 선택하여 주세요.

아이디

비밀번호

☒ 아이디 저장

로그인

• 학생 및 교직원용 학사시스템 계정으로 로그인
• 시스템 관리를 위해 별도 계정을 발급받은 분은 HEQM 자체 계정 선택하여 로그인
• 비밀번호 변경은 학사시스템에서만 가능합니다.
• 로그인 관련 문의 : 042-821-1943

핵심역량 진단 영역	하위역량	질문 개수
인성윤리	자기관리 역량	7
	타인배려 역량	7
의사소통	읽기 역량	7
	쓰기 역량	7
	듣기 역량	7
	말하기 역량	7
문제해결	문제인식 및 해결 역량	7
	비판적·논리적 사고 역량	7
	창의적 사고 역량	7
실용전문	수리능력 역량	7
	정보·기술 활용 역량	7
글로벌	글로벌 적극성 역량	7
	다문화이해 역량	7
리더십	도전정신 역량	9
	협력 역량	8
	집단촉진 역량	9
	갈등관리 및 중재 역량	9

핵심역량진단 진단 시작

← → http://heqm.hanbat.ac.kr/student/cjdaninfo.do

HEQM SYSTEM

파일(F) 편집(E) 보기(V) 즐겨찾기(A) 도구(T) 도움말(H)

국립 한 발 대 학 교 HANBAT NATIONAL UNIVERSITY | 한발대학교 HEQM

김교욱(20191111) 님 LOGOUT

학생 권한

전공 HEQM 정보

비교과프로그램

핵심역량진단

· 핵심역량진단

Unit

e-포트폴리오

평가결과열람

핵심역량진단

나의 핵심역량을 진단하고 결과를 조회할 수 있습니다.

한발대학교 재학생 핵심역량 진단 (2019년 1학기)

이 검사는 한발대학교에 재학하는 학생들의 핵심역량을 진단하기 위한 검사입니다.

핵심역량이란 학생 여러분들이 대학생활 뿐만 아니라 졸업 후의 사회직장생활을 성공적으로 영위하는데 필요한 기본적인 역량으로서 우리 대학에서는 인성윤리, 의사소통, 실용전문, 문제해결, 글로벌, 리더십 등 6가지 역량을 함양할 수 있도록 교육하고자 합니다.

이에 여러분의 정확한 역량을 진단하여 교육에 반영하고자 하오니, 최근 3개월 동안의 자신의 생각과 행동에 근거하여 솔직하고 성실하게 진단에 임하여 주시기 바랍니다.

한발대학교 교육품질관리센터장

- 핵심역량진단은 총 126개의 문항으로 이루어져 있습니다.
- 진단 설문에 응답 후 본인의 결과를 조회할 수 있습니다.

진단 시작하기

핵심역량진단 설문지

← → http://heqm.hanbat.ac.kr/student/cjindanview.do?gubun=curr&rYear=2019&rHakgi=1 검색... HEQM SYSTEM

파일(F) 편집(E) 보기(V) 즐겨찾기(A) 도구(T) 도움말(H)

국립 한 발 대 학 교 HANBAT NATIONAL UNIVERSITY | 한발대학교 HEQM

김교욱(20191111)님 LOGOUT

학생 권한

전공 HEQM 정보

비교과프로그램

핵심역량진단

핵심역량진단

Unit

e-포트폴리오

평가결과열람

핵심역량진단

핵심역량진단 설문지

설문기간	2019.03.13 ~ 2019.04.18				
년도 / 학기	2019 / 1	학번	20199999	이름 / 성별	김교욱/남
학과	컴퓨터공학과	학년	4	상태	재학

1. 인성윤리 역량 진단도구

번호	자기관리 역량에 관한 다음 질문에 답해 주세요.	아니다 ←-----→ 그렇다				
		1	2	3	4	5
1	나는 나의 자질과 능력에 자부심을 가지고 있다.	<input type="radio"/>	<input type="radio"/>	<input type="radio"/>	<input type="radio"/>	<input checked="" type="radio"/>
2	현재 내가 하는 일(공부)에 자신감을 가지고 최선을 다한다.	<input type="radio"/>	<input type="radio"/>	<input type="radio"/>	<input checked="" type="radio"/>	<input type="radio"/>
3	나는 나에게 주어진 과제를 언제나 성실하게 수행한다.	<input type="radio"/>	<input type="radio"/>	<input type="radio"/>	<input type="radio"/>	<input checked="" type="radio"/>
4	나는 평소에 일의 계획을 세워서 진행하고 그 과정을 꼼꼼하게 점검한다.	<input type="radio"/>	<input type="radio"/>	<input type="radio"/>	<input type="radio"/>	<input checked="" type="radio"/>
5	평소 나의 행동이나 말에 대해 떳떳하다.	<input type="radio"/>	<input type="radio"/>	<input type="radio"/>	<input checked="" type="radio"/>	<input type="radio"/>
6	평소 자신이 하고 있는 일(공부)에 대한 행동은 어떠한가요? ① 노력은 하지 않고 결과에 대해 실망한다. ② 특별한 계획 없이 남이 하는 일을 따라한다. ③ 현 자신의 위치에 만족하고 자신에게 주어진 역할만을 수행한다. ④ 나에게 주어진 일에 대해서는 책임감을 가지고 완수한다. ⑤ 주어진 역할 이상으로 더 나은 방법을 생각해내며 수행한다.	<input type="radio"/>	<input type="radio"/>	<input type="radio"/>	<input type="radio"/>	<input checked="" type="radio"/>

* 1~5 값 중 하나를 선택
* 빠진 항목 없이 선택

핵심역량진단 진단 완료

← → http://heqm.hanbat.ac.kr/student/cjindanview.do?gubun=crr&rYear=2019&rHakgi=1 검색... HEQM SYSTEM

파일(F) 편집(E) 보기(V) 즐겨찾기(A) 도구(T) 도움말(H)

 한발대학교 HEQM

김교욱(20191111) 님 LOGOUT

학생 권한

전공 HEQM 정보

비교과프로그램

핵심역량진단

핵심역량진단

Unit

e-포트폴리오

평가결과열람

2	나는 구성원의 다양한 의견을 조화롭게 조정할 수 있다.	<input type="radio"/>	<input type="radio"/>	<input type="radio"/>	<input type="radio"/>	<input checked="" type="radio"/>
3	나는 나의 감정과 의견을 배제한 채 객관적이고 중립적인 언어를 사용한다.	<input type="radio"/>	<input type="radio"/>	<input type="radio"/>	<input type="radio"/>	<input checked="" type="radio"/>
4	나는 다른 사람과 의견이 다를 때 상대방의 이야기를 충분히 듣고 합의점을 찾는다.	<input type="radio"/>	<input type="radio"/>	<input type="radio"/>	<input checked="" type="radio"/>	<input type="radio"/>
5	나는 구성원의 의견, 입장을 고려하여 해결방안을 제시한다.	<input type="radio"/>	<input type="radio"/>	<input type="radio"/>	<input checked="" type="radio"/>	<input type="radio"/>
6	나는 그룹에서 발생한 문제에 대해 잘못을 따지기보다 해결하려고 노력한다.	<input type="radio"/>	<input type="radio"/>	<input type="radio"/>	<input type="radio"/>	<input checked="" type="radio"/>
7	나는 그룹에서 발생한 문제를 해결하기 위해 더 좋은 방법을 찾아본다.	<input type="radio"/>	<input type="radio"/>	<input type="radio"/>	<input type="radio"/>	<input checked="" type="radio"/>
8	<p>자신이 속한 모임에서 발생한 문제를 해결해야 할 때, 본인의 태도 및 행동은 어떠한가요?</p> <p>① 주로 문제점을 제시하고 비판적으로 이야기하는 편이다. ② 다른 사람이 의견을 제시할 때까지 의견을 제시하지 않고 지켜보는 편이다. ③ 해결방안을 소극적으로 제시하는 편이다. ④ 내가 생각하는 해결방안을 적극적으로 제시하는 편이다. ⑤ 구성원들과 다양한 의견 및 상황을 고려하여 해결방안을 적극적으로 제시한다. 구성원과 적극적인 의사소통을 통해 합의점을 도출한다.</p>	<input type="radio"/>	<input type="radio"/>	<input type="radio"/>	<input type="radio"/>	<input checked="" type="radio"/>
9	<p>구성원 간의 의견이 불일치 할 때, 본인의 태도 및 행동은 어떠한가요?</p> <p>① 구성원 간의 의견이 불일치 할 때, 쉽게 포기하거나 회피한다. ② 구성원 간의 의견이 불일치 할 때, 어떻게 이를 해결해나가야 하는지 방법을 고민하지만 원만히 해결하기 어렵다. ③ 구성원 간의 의견이 불일치 할 때, 다른 사람의 중재를 통해 상황을 해결한다. ④ 구성원 간의 의견이 불일치 할 때, 상황을 스스로 원만히 해결해보고자 노력한다. ⑤ 구성원 간의 의견이 불일치 할 때, 적극적으로 소통하여 구성원 간의 갈등을 해결하고 합의점을 도출할 수 있다.</p>	<input type="radio"/>	<input type="radio"/>	<input type="radio"/>	<input type="radio"/>	<input checked="" type="radio"/>

저장

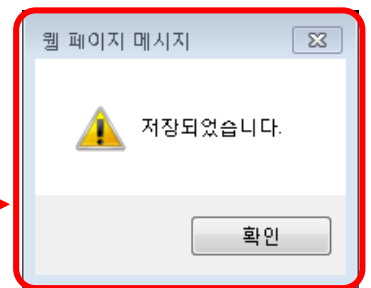

❖ 설문결과 확인

- 이전 설문결과 확인 버튼으로, 결과 확인 또는 항목 내용 수정이 가능함
- 수정 후 반드시 저장

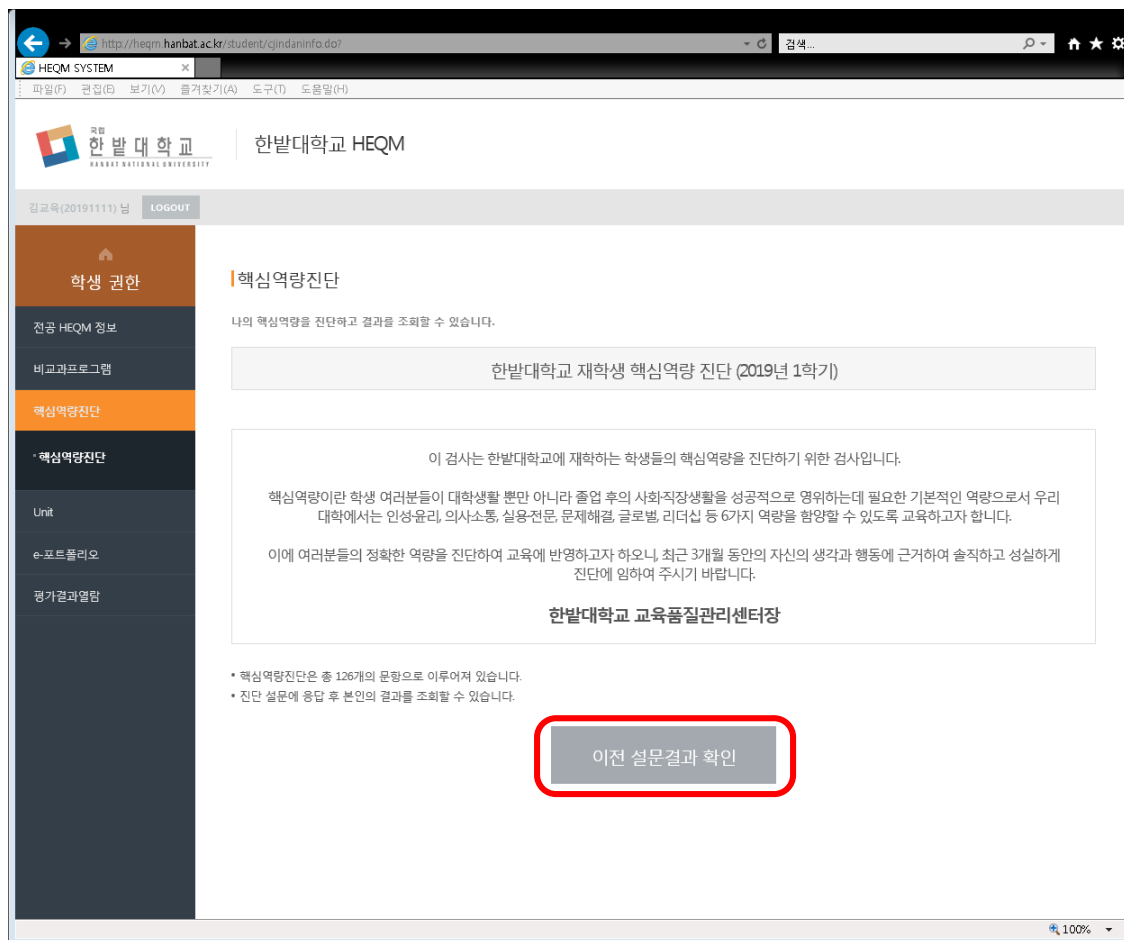

HEQM SYSTEM

한발대학교 HEQM

김교욱(20191111)님 LOGOUT

학생 권한

전공 HEQM 정보

비교과프로그램

핵심역량진단

Unit

e-포트폴리오

· 개인정보 및 이력

· 정보제공동의서

· 이력서

· 진로 및 자기개발 활동

· 교과학습활동

· 비교과학습활동

· 지도교수 의견

평가결과열람

정보제공동의서

개인정보의 제공 및 활용 동의 여부를 관리합니다.

학생 포트폴리오 개인정보 제공 및 활용 동의서

학과	컴퓨터공학과	성명	김교욱
학년	2학년	학번	20199999
연락처	01055553333		

상기 본인은 한발대학교에서 필요하다고 판단되는 경우
학생 정보 및 포트폴리오 관련 정보를 제공하는 것에 동의합니다.

동의

2

웹 페이지 메시지

! 등록되었습니다.

확인

❖ e-포트폴리오 > 진로 및 자기개발 활동 > 생애 비전 수립 > 관리

❖ 10년 후 이루고 싶은 일/나의 버킷리스트/비전 입력 후 [저장]

The screenshot shows the HEQM SYSTEM interface for a student. The sidebar on the left contains the following menu items: 학생 권한, 전공 HEQM 정보, 비교과프로그램, 핵심역량진단, Unit, e-포트폴리오 (highlighted with a red dashed circle and box labeled 1), 개인정보 및 이력, 진로 및 자기개발 활동 (highlighted with a red dashed circle and box labeled 2), 자기소개서, 진로계획 및 준비, 교과학습활동, 비교과학습활동, 지도교수 의견, and 평가결과열람. The main content area is titled '생애 비전 수립' and contains a form with sections for '앞으로 10년 후 내가 꼭 이루고 싶은 일', '나의 버킷리스트', and '비전'. At the bottom right of the form, there are buttons for '인쇄' and '관리' (highlighted with a red dashed circle and box labeled 3). Below the form, there is a green-bordered box containing buttons for '저장' (highlighted with a red dashed circle and box labeled 4), '취소', and '이전'.

❖ e-포트폴리오 > 진로 및 자기개발 활동 > 진로계획 및 준비

- 직무분석 관리 → 해당직업/직업개요/관련기업분석 항목 입력 → 저장
- 로드맵 관리 → 현재 학년의 목표와 행동계획 항목 입력 → 저장

The screenshot shows the HEQM SYSTEM interface for a student named 김교욱 (20191111). The sidebar menu on the left contains the following items:

- 학생 권한
- 전공 HEQM 정보
- 비교과프로그램
- 핵심역량진단
- Unit
- e-포트폴리오** (highlighted with a red box and circle 1)
- 개인정보 및 이력
- 진로 및 자기개발 활동** (highlighted with a red box and circle 2)
 - 생애 비전 수립
 - 자기소개서
 - 진로계획 및 준비
- 교과적합성
- 비교과학습활동
- 지도교수 의견
- 평가결과열람

The main content area is titled '진로계획 및 준비' and includes the following sections:

- 희망 직무 및 기업분석
 - 희망직무
 - 직업개요
 - 관련기업분석
- 진로 로드맵

구분	목표	행동계획
1학년		
2학년		
3학년		
4학년	교과적합성, 비교과적합성, 지도교수 의견	평가결과열람

On the right side of the interface, there are two buttons: '직무분석 관리' (highlighted with a red box and circle 3) and '로드맵 관리' (highlighted with a red box and circle 4). Arrows point from these buttons to '저장' (Save) buttons.